

CERTIFICAMOS QUE

ROBERTO MARCELO BORBA ALVES

participou do I OFICINA PARA GESTORES DE RPPS 2025 - Vicencia/PE,

realizado em VICÊNCIA/PE,

no período de 05-02-2025 a 05-02-2025,

com carga horária de 5h/a.



Adilson Carlos Pereira
Presidente da APEPP



APEPP

Associação Pernambucana de Entidades de Previdência Públicas



CERTIFICADO

CERTIFICAMOS QUE

ROBERTO MARCELO BORBA ALVES

participou do Curso Nova Certificação RPPS - Goiana/PE 2025,

realizado em Goiana/PE,

no período de 06-02-2025 a 07-02-2025,

com carga horária de 15h/a.

Adilson Carlos Pereira
Presidente da ANEPREM
Presidente da APEPP

Milton Moreira Raimundo
Especialista em RPPS



CONTEÚDO PROGRAMÁTICO PARA NOVA CERTIFICAÇÃO RPPS NÍVEL BÁSICO

- 1.SEGURIDADE SOCIAL:** Conceito. Princípios. Previdência Social: Artigos 6º e 201 da Constituição Federal. Conceito. Direito Social. Organização da Previdência Social. Caráter Contributivo e Solidário. Filiação Obrigatória. Regimes de Previdência: Regime Próprio de Previdência Social – RPPS (artigo 40), Regime Geral de Previdência Social – RGPS (artigo 201) e Regime de Previdência Privada Complementar (artigo 202) da Constituição Federal. EC 103/2019 (art. 9º e 33 a 34).
- 2.REGIMES PRÓPRIOS DE PREVIDÊNCIA SOCIAL – RPPS:** Organização e Funcionamento dos RPPS. Normas Gerais. Lei nº 9.717/98. Portaria MPS nº 402/2008. Filiados Obrigatórios. Benefícios. Gestão do Regime Próprio. Utilização dos Recursos Previdenciários. Taxa de Administração. Responsabilidade do ente no caso de vinculação de servidores titulares de cargos efetivos ao RGPS.
- 3.PLANO DE BENEFÍCIOS:** Beneficiários. Dependentes. Rol de Benefícios limitado a aposentadoria e pensão. Remuneração de contribuição. Proventos. Forma de cálculo. Reajustamento do valor dos benefícios. Abono de Permanência. Averbação de tempo. Conversão de tempo. Contagem recíproca de tempo de contribuição. Certidão de tempo de contribuição.
- 4.PLANO DE CUSTEIO:** Caráter Contributivo. Contribuição do servidor ativo. Contribuição sobre os proventos de aposentadoria e sobre as pensões. Contribuição do ente federativo. Contribuição parcelada decorrente de tempo de acordo de parcelamento. Contribuição Suplementar. Aportes para equacionamento do déficit atuarial. Observância do Caráter Contributivo.
- 5.GE STÃO ATUARIAL:** Conceitos de atuária. Demonstração de Resultado de Avaliação Atuarial. Normas aplicáveis às avaliações atuariais dos RPPS. Portaria 464/2018. Avaliação Atuarial Anual. Base Cadastral. Plano de Custeio Proposto na Avaliação Atuarial. Equacionamento do Déficit Atuarial. Aportes de Bens, Direitos e Demais Ativos. Informações Atuariais dos RPPS.
- 6.GE STÃO DE INVESTIMENTOS DOS RECURSOS PREVIDENCIÁRIOS:** Legislação Específica dos Investimentos dos RPPS. Resoluções BC CMN nº 4.963/2021, Portaria MPS 519/2011. Da Alocação dos Recursos. Da Política de Investimentos. Do Segmento de Renda Fixa. Do Segmento de Renda Variável. Do Segmento de Fundos de Investimentos. Do Segmento de Investimentos Estruturados. Do Segmento de Empréstimos Consignados. Dos Limites Gerais. Da Gestão do Custodiante. Das Outras Contratações. Do Registro de Títulos e Valores Mobiliários. Do Controle das Disponibilidades Financeiras. Dos Enquadramentos. Das Vedações. Instrumentos de Renda Fixa: Definição. Principais conceitos e características de instrumentos de Renda Fixa: Pré-fixados e Pós-fixados – principais Indexadores; Formas de amortização e pagamento de juros; Composição de cupom de taxa real e indexadores (IGP-M e o Câmbio). Principais instrumentos de Renda Fixa negociados no mercado financeiro e de capitais público: Mercado Primário: leilões; Mercado Secundário: balcão. Tesouro Direto. Conceito e características operacionais. Custos para o investidor. Nomenclatura dos títulos negociados: Tesouro Selic, Tesouro Prefixado, Tesouro Prefixado com Juros Semestrais, Títulos Isentos IFCA* e Tesouro IFCA* Outros papéis negociados no mercado financeiro no âmbito do segmento de renda fixa: Títulos Públicos Privados Bancários – Certificado de Depósito Bancário – CDB e Letras Financeiras – LF: Características. Debêntures: Conceito e Características. Títulos do segmento Imobiliário: Certificado de Recebíveis Imobiliários – CRI, Letra de Crédito Imobiliário – LCI e Letra de Crédito Imobiliário – CRI. Características, conceituação, conceitos e características. Caderneta de Poupança: principais características, em termos de liquidez, rentabilidade, garantias e riscos. FGC – Fundo Garantidor de Crédito: produtos e serviços que são amparados pelo FGC, limites de cobertura e operacionalização. Renda Variável: Definição – Ações Ordinárias, Preferenciais, Certificados de Depósito de Valores Mobiliários (ADRs – American Depositary Receipts e BDRs – Brazilian Depositary Receipts) e Bônus de Subscrição. Conceito e riscos.
- 7.GE STÃO CONTÁBIL:** Plano de Contas do RPPS. Balanços e Demonstrativos. Matriz de Saldos Contábeis – MSC. Portaria MPS nº 509/2013.
- 8.CONTROLE S INTERNOS E PREVIDÊNCIA:** Auditoria. Artigo 8º e 8-A da Lei 9.717/98. Entes de fiscalização. Sujeito ativo, processos e metas. Forma de apuração. Responsabilidade Solidária Subsidiária.
- 9.COMPEN SAÇÃO PREVIDENCIÁRIA:** Origem, Conceito e Finalidade. Lei 9.796/1999 e Decreto 10.188/2019.
- 10.MINISTÉRIO DA PREVIDÊNCIA SOCIAL:** Organismos de controle e fiscalização da Previdência Social. Competências e mecanismos de controle. Órgão de controle interno. Conselho Fiscal, Servidores Titulares de Cargos Efetivos do Estado, do Distrito Federal, Poder Legislativo, Executivo e Judiciário.
- 11.SEGURIDADE SOCIAL:** Lei 8.212/91 e Lei 8.213/91. Secretaria Especial de Previdência e Trabalho, Advocacia Geral, Legislativo.
- 12.REGULAÇÃO E FISCALIZAÇÃO:** Regulação e fiscalização. Órgãos responsáveis pela regulação dos RPPS. Principais normas de regulação dos RPPS. Lei 9.717/98. Órgãos de fiscalização dos RPPS: Conselho Fiscal, Poder Legislativo. Ministério Público. Sanções aplicadas aos Regimes Próprios.
- 13.BOAS PRÁTICAS DA GESTÃO:** Princípios de governança. Níveis de governança. Entes de Governança dos Regimes Próprios de Previdência Social. Comitê de cada órgão fiscalizador. Secretaria de Previdência – Institucional – RPPS – Segurado.
- 14.GE STÃO EFICIENTE:** Implementação do Pró-Gestão RPPS. Definição do Pró-Gestão RPPS. Objetivos. Níveis de certificação. Implementação. Certificação. Etapas para a Certificação. Níveis de Aderência. Itens de verificação. Procedimentos para emissão da adesão às ações do Pró-Gestão RPPS.
- 15.COMPETÊNCIA E ÉTICA:** No âmbito da gestão RPPS. Segregação de atividades. Definição de Conflito de Interesses. Princípios Gerais de Ética aplicada ao Servidor Público. Código de Ética.
- 16.LITÍGIOS E PROCESSOS:** Precatórios. Requisição de Pequeno Valor (Lei nº 8.666/93 e Lei 4.133/92). Modalidades de pagamento.
- 17.REGIMES PRÓPRIOS DE PREVIDÊNCIA SOCIAL:** Portaria MPS nº 204/2008. Lei 9.717/98. Alterações na Constituição Federal introduzidas pelas Emendas Constitucionais. Regras aplicáveis a Estados, Distrito Federal e Municípios. Requisitos legais mínimos. Art. 8º, 8-A e 8º-B, da Lei 9.717/98.

COMPREV

OFICINA TÉCNICA NACIONAL

DIAS 24 E 25 DE MARÇO 2025
RECIFE - PE

CERTIFICADO



CERTIFICAMOS QUE

ROBERTO MARCELO BORBA ALVES

participou do COMPREV Oficina Técnica Nacional - Recife/PE - Março/25,

realizado em Recife/PE,

no período de 24-03-2025 a 25-03-2025,

com carga horária de 18h/a.

Adilson Carlos Pereira- Presidente da ANEPREM

COMPREV

OFICINA TÉCNICA NACIONAL

DIAS 24 E 25 DE MARÇO 2025 / RECIFE - PE

DEFERIMENTO AUTOMÁTICO DA COMPENSAÇÃO PREVIDENCIÁRIA

OFICINA TÉCNICA CONJUNTA



INSCRIÇÕES
www.aneprem.org.br



CONTEÚDO PROGRAMÁTICO

PROGRAMAÇÃO 24/5/2025 - 2ª FEIRA

DATA	HORÁRIO	DESCRIÇÃO
24/03/2025	08:30	RECEPÇÃO DOS PARTICIPANTES
24/03/2025	09:00	ABERTURA DA OFICINA
24/03/2025	09:30	INÍCIO DA OFICINA - LEGISLAÇÃO APLICÁVEL E CONCEITOS BÁSICOS
24/03/2025	10:30	COFFEE BREAK
24/03/2025	10:45	TERMO DE ADESÃO, CONTRATO E API
24/03/2025	12:30	INTERVALO PARA ALMOÇO (POR CONTA DOS PARTICIPANTES)
24/03/2025	14:00	REQUERIMENTOS
24/03/2025	15:30	COFFEE BREAK
24/03/2025	15:45	COMPLEMENTAÇÃO E DEFERIMENTO AUTOMÁTICO (SRPC E INSS)
24/03/2025	17:30	TÉRMINO DO 1º DIA DA OFICINA TÉCNICA NACIONAL DE COMPREV

PROGRAMAÇÃO 25/5/2025 - 3ª FEIRA

DATA	HORÁRIO	ATIVIDADE
25/03/2025	09:00	INÍCIO DO 2º DIA - EXIGÊNCIAS E ANÁLISES
25/03/2025	10:30	COFFEE BREAK
25/03/2025	10:45	CÁLCULO E PAGAMENTO
25/03/2025	12:30	INTERVALO PARA ALMOÇO (POR CONTA DOS PARTICIPANTES)
25/03/2025	14:00	MENUS DO SISTEMA COMPREV E RELATÓRIOS
25/03/2025	15:30	COFFEE BREAK
25/03/2025	15:45	RELATÓRIOS BG COMPREV
25/03/2025	17:30	TÉRMINO DA OFICINA TÉCNICA NACIONAL DE COMPREV

CERTIFICAMOS QUE

ROBERTO MARCELO BORBA ALVES

participou do II OFICINA PARA GESTORES DE RPPS 2025 - Gravatá/PE,

realizado em GRAVATÁ/PE,

no período de 03-04-2025 a 03-04-2025,

com carga horária de 5h/a.



Adilson Carlos Pereira
Presidente da APEPP



CERTIFICADO PARTICIPAÇÃO

A ASSOCIAÇÃO DAS PREVIDÊNCIAS PRÓPRIAS DO ESTADO DE ALAGOAS

CERTIFICA QUE ROBERTO MARCELO B ALVES

PARTICIPOU DO V ENCONTRO DE DIRIGENTES DE RPPS

João Gomes
PRESIDENTE APPEAL



PENEDO

**15.16
M A I O
2 0 2 5**

**CARGA HORÁRIA
14 HORAS**



V ENCONTRO DE DIRIGENTES DE RPPS



PENEDO

**15.16
M A I O
2 0 2 5**

PALESTRA – CONSTITUCIONALIDADE DO CRP E RECONHECIMENTO DA IMPORTÂNCIA DO EQUILÍBRIO FINANCEIRO E ATUARIAL. (Dra. CLAUDIA ITEN)

PALESTRA – ASPECTOS DA LGPD NOS RPPS (Dra. FERNANDA NEGROMONTE e Sr. DIEGO BARROS)

PALESTRA – DECISÕES QUE GERAM VALOR: ESTRUTURANDO O PROCESSO DE INVESTIMENTOS NO RPPS. (Dr. VITOR HUGO EMA).

PALESTRA – PONTOS DE ATENÇÃO PARA GESTORES, CONSELHEIROS E ATENDIMENTO AO NOVO CRITÉRIO PARA CRP ART. 88 DA LEI 9717. (Dra. MARCIA CALDAS).

PALESTRA – A IMPORTÂNCIA DA CERTIFICAÇÃO INSTITUCIONAL PRÓ-GESTÃO PARA O FORTALECIMENTO DA PREVIDÊNCIA PÚBLICA. (Dra. ILKA COUTINHO).

PALESTRA – FUNDOS DE CRÉDITO PRIVADO, OPORTUNIDADES DE INVESTIMENTO PARA O RPPS. (Dr. GERALDO CARNEIRO).

PALESTRA – CENÁRIOS, DIVERSIFICAÇÃO, PONTOS DE ATENÇÃO E OPORTUNIDADES (Dr. LUCIANO MAGALHÃES).

PALESTRA – COMO MAXIMIZAR A RENTABILIDADE DOS INVESTIMENTOS (Dra. SILVIA KELLY).

PALESTRA – A IMPORTÂNCIA DOS TÍTULOS PÚBLICOS PARA O ATINGIMENTO DA META ATUARIAL. (Dr. KIRLISSON SANTOS).

PALESTRA – OS DESAFIOS E ATUALIZAÇÕES AOS NOVOS GESTORES (Dra. CLAUDIA ITEN).

PALESTRA – ENTENDENDO COMO FUNCIONA A COMPREV (Dr. RENATO LUIZ).

PALESTRA – CÁLCULO ATUARIAL E SUA APLICABILIDADE (Dr. ERICLES MATEUS).

PALESTRA – O CENSO PREVIDENCIÁRIO E SEU IMPACTO NA GESTÃO SUSTENTÁVEL DO RPPS (Dr. DERVAL JÚNIOR).

PALESTRA – AÇÕES JUDICIAIS – TESES DE DEFESA DO RPPS (Dr. JÚNIOR FRANÇA).

PALESTRA – RESOLUÇÃO ADMINISTRATIVA 01/2025, ADEQUAÇÕES E OBJETOS DE FISCALIZAÇÃO (Dr. LUIZ CARLOS e Dr. LUIZ KEVIN PEREIRA).

PALESTRA MOTIVACIONAL – TRANSFORMANDO ROTINA EM MISSÃO: O PAPEL ESTRATÉGICO DO SERVIDOR DO RPPS (DR. MARCELO LIMA).



**8º SEMINÁRIO DE INVESTIMENTOS E
GESTÃO PREVIDENCIÁRIA DA APEPP**

**5º SIMPÓSIO NACIONAL DE
PREVIDÊNCIAS DA ANEPREM**

**28 A 30 DE ABRIL DE 2025
Mar Hotel / Recife-PE**



CERTIFICAMOS QUE

ROBERTO MARCELO BORBA ALVES

**participou do 8º Seminário de Investimentos e Gestão Previdenciária da APEPP - Recife/PE
2025,**

realizado em Recife/PE,

no período de 28-04-2025 a 30-04-2025,

com carga horária de 18h/a.

Adilson Carlos Pereira- Presidente da APEPP



**8º SEMINÁRIO DE INVESTIMENTOS E
GESTÃO PREVIDENCIÁRIA DA APEPP**

**5º SIMPÓSIO NACIONAL DE
PREVIDÊNCIAS DA ANEPREM**

28 A 30 DE ABRIL DE 2025
Mar Hotel / Recife-PE

BB ASSET

CAIXA Asset

GOVERNO FEDERAL
BRASIL
UNIÃO E RECONSTRUÇÃO

PLANALTA

Monettar

FINACAP
INVESTIMENTOS

SENER

LEMA

it

NIA

**ICOUTINHO
E
COUTINHO**

4UM

M

BRA

performe

NACIONALIDADE

CONTEÚDO PROGRAMÁTICO

8º Seminário de Investimentos e Gestão Previdenciária da APEPP e 5º Simpósio Nacional de Previdências da ANEPREM

Recife/PE – 28 a 30 de abril de 2025

O evento abordou temas de grande relevância para a gestão previdenciária, iniciando com o painel "A Constitucionalidade do CRP e o Reconhecimento da Importância do Equilíbrio Atuarial pelo STF", apresentado por Cláudia Iten, do Ministério da Previdência Social, e Heliomar Santos, da ANEPREM Educacional, seguido pela palestra sobre Reforma da Previdência e seus impactos nos RPPS, ministrada por Bruno Martins, Consultor Jurídico da ANEPREM. Na sequência, Renato Luiz, representante do INSS, expôs os Processos e Fluxos de Análise do novo sistema COMPREV. Gustavo Lopes, do Ministério da Previdência Social, discorreu sobre as mudanças previstas na Certificação em 2025, enquanto Cláudia Iten retornou ao palco para tratar do Plano de Regularização e a transição do CRP judicial para o administrativo. O painel "Faz Sentido o Consórcio para RPPS?", conduzido por Alderi Zanatta, Diretor Financeiro da ANEPREM e Presidente da AGIP, trouxe reflexões estratégicas para os entes federativos. Jorge Tiago, da Solvency Consultoria Atuarial, discutiu o impacto atuarial da reposição de segurados conforme a Portaria nº 3.811/2024. Marcos Kleber, Procurador do Vicenciaprevi, apresentou uma abordagem prática voltada para novos e antigos conselheiros, complementada pela palestra de Ilka Coutinho, da IC Coutinho e M. Nunes Consultoria, que destacou a importância do Pró-Gestão para o sucesso dos RPPS. Pedro Bezerra, da Finacap, trouxe insights sobre a integração da Previdência com a Economia Sustentável, e Sérgio Werlang, da Monettar, debateu o tema do Empréstimo Consignado no âmbito dos regimes próprios. As estratégias para otimização de recursos dos RPPS foram tratadas por Luciano Magalhães, da 4UM, enquanto a Caixa Asset abordou os desafios e oportunidades no cenário econômico global atual. Encerrando a programação técnica, Bruno Martins analisou questões polêmicas como a CLT nos concursos, a extinção dos RPPS e o pagamento do PASEP.

Como atividade complementar, foi realizado durante todo o evento o Curso para Nova Certificação, destinado à capacitação de gestores e técnicos do sistema previdenciário.



**2º CONGRESSO DE GESTORES PÚBLICOS
E CONSELHEIROS DA APEPP
6º SIMPÓSIO NACIONAL DE
PREVIDÊNCIAS DA ANEPREM**

16 A 18 DE JUNHO DE 2025 • HOTEL CANÁRIOS | GRAVATÁ/PE



PATROCÍNIO



Poder Público



CERTIFICAMOS QUE

ROBERTO MARCELO BORBA ALVES

participou do 2º Congresso de Gestores Públicos e Conselheiros da APEPP,

realizado em GRAVATÁ/PE,

no período de 16-06-2025 a 18-06-2025,

com carga horária de 18h/a.

Adilson Carlos Pereira
Presidente da APEPP



2º CONGRESSO DE GESTORES PÚBLICOS E CONSELHEIROS DA APEPP 6º SIMPÓSIO NACIONAL DE PREVIDÊNCIAS DA ANEPREM

16 A 18 DE JUNHO DE 2025 • HOTEL CANÁRIOS | GRAVATÁ/PE



CONTEÚDO PROGRAMÁTICO:

Inviabilidade dos consórcios de RPPS – Alderi Zanatta (AGIP/ANEPREM), Novidades do novo GESCON – Júlio Romeu (Ministério da Previdência), COMPREV: como melhorar os resultados – Renato Luiz (INSS), Atualizações sobre a certificação de conselheiros e gestores – Gustavo Lopes (Ministério da Previdência), Oportunidades de investimento para os RPPS – Luciano Magalhães (4UM), EC 103/2019 e regras de acumulação de benefícios – Giovanna Cordeiro (Previpaulista), Separação de responsabilidades nos investimentos – Rodolpho Malafaia (LEMA), Investimentos em cenários econômicos instáveis – Sílvia Kelly (Banco do Nordeste), Papel dos conselheiros previdenciários – Ênio Nascimento (Nascimento & Barbosa), Vantagens do Pró-Gestão para os RPPS – Ilka Coutinho (IC Coutinho e M. Nunes), LGPD aplicada ao RPPS – Fernanda Bezerra e Diego Barros (BRA), Gestão previdenciária fortalecendo a gestão municipal – Paula Yonara (Secretária de Finanças de Gravatá), Preservação digital de documentos de credenciamento – Naara Góes (Performe), Tema 1254 do STF e reflexos jurídicos – Floriano Brito Jr. (RPPS de Campina Grande), Regularização do CRP – Paulo Henrique (Ministério da Previdência), Impactos atuariais da reforma da previdência nos RPPS – Jorge Tiago (Solvency), Curso para nova certificação de conselheiros.

PATROCÍNIO





CERTIFICADO

CERTIFICAMOS QUE

ROBERTO MARCELO BORBA ALVES

participou do **BENEFÍCIOS DOS RPPS NA PRÁTICA,**

realizado em **GARANHNS/PE,**

no período de **16-07-2025 a 17-07-2025,**

com carga horária de **12h/a.**



JULLYE KELLY VITOR DINIZ ALMEIDA

Sócia da Alpes Gestão

CNPJ: 45.716.777/0001-95



APOIO:







**Conferência
Nacional de
BENEFÍCIOS
da ANEPREM**
9 E 10 DE SETEMBRO
DESVENDANDO AS
APOSENTADORIAS E
PENSÕES NO RPPS



Conferencista:
RAPHAEL ROMERO

CERTIFICADO

BEACH CLASS CONVENTION
BOA VIAGEM - RECIFE/PE

CERTIFICAMOS QUE
ROBERTO MARCELO BORBA ALVES
participou do **CONFERÊNCIA NACIONAL DE BENEFÍCIOS DA ANEPREM,**
realizado em **RECIFE/PE,**
no período de **09-09-2025 a 10-09-2025,**
com carga horária de **10h/a.**

Adilson Carlos Pereira- Presidente da ANEPREM

CONTEÚDO PROGRAMÁTICO

PROGRAMAÇÃO 09/09/2025 - 3ª FEIRA

INÍCIO: 09H

CAFÉ COM PROSA: 10:30 ÀS 10H40

INTERVALO PARA ALMOÇO: 12H

RETORNO: 14H

CAFÉ COM PROSA: 16H30 ÀS 16H40

ENCERRAMENTO DAS ATIVIDADES DO DIA: 18H

PROGRAMAÇÃO 10/09/2025 - 4ª FEIRA

INÍCIO: 08H30

CAFÉ COM PROSA: 10H30 ÀS 10H40

ENCERRAMENTO DA FORMAÇÃO: 12H30

**Conferência
Nacional de
BENEFÍCIOS
da ANEPREM**
9 E 10 DE SETEMBRO
DESVENDANDO AS
APOSENTADORIAS E
PENSÕES NO RPPS

**BEACH CLASS CONVENTION
BOA VIAGEM - RECIFE/PE**

REALIZAÇÃO



**Conferencista:
RAPHAEL ROMERO**





CERTIFICADO

Certificamos que

ROBERTO MARCELO BORBA ALVES

participou da **Oficina Política de Investimentos**, realizada de forma online, via Teams, nos dias 16/09, 18/09, 23/09 e 25/09, das 10h às 11h30, pela LEMA.



Vitor Leitão Rocha

LEMA



**19º ENCONTRO DE PREVIDÊNCIAS
PÚBLICAS DA APEPP**

**11º ENCONTRO NORDESTINO
DE PREVIDÊNCIAS DA ANEPP**



01 A 03 DE OUTUBRO DE 2025

PATROCÍNIO



CERTIFICAMOS QUE

ROBERTO MARCELO BORBA ALVES

participou do 19º ENCONTRO DE PREVIDÊNCIAS PÚBLICAS DA APEPP - Triunfo/PE,

realizado em Triunfo/PE,

no período de 01-10-2025 a 03-10-2025,

com carga horária de 18h/a.

Adilson Carlos Pereira
Presidente da APEPP



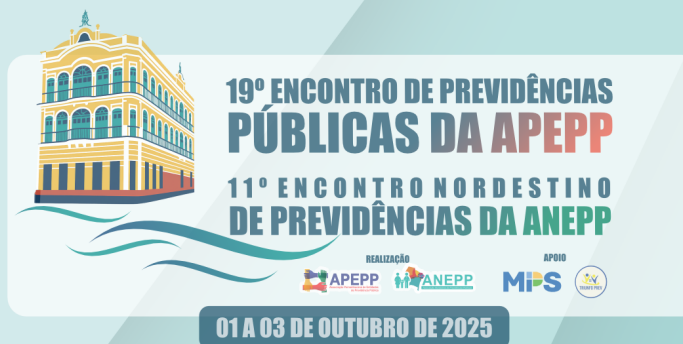

CONTEÚDO PROGRAMÁTICO

Excelência da Gestão – Márcia Paes, CRP e Novo Programa – Paulo Henrique, Regulariza e Previnah – Ricardo Souza, Impactos Atuariais – Jorge Tiago, Oportunidades de Investimentos – Bradesco, Pró-Gestão e CRP – Reinaldo Cordeiro e Ilka Coutinho, Qualidade e Acessibilidade – Maria Íris, Papel dos Dividendos – Kirlisson Santos, IA nos RPPS – Anizio Gomes, Política de Investimento – Rodolpho Malafaia, Taxa Administrativa – José Márcio, Reunião Diretoria APEPP/ANEPP, Parcelamentos no CADPREV – Wagner Marcelino, Emenda Constitucional 136/2025 – Painel Ministerial



CERTIFICADO



Certificamos que

Roberto Alves

participou do Curso

Operacionalização da Compensação Previdenciária - COMPREV

na modalidade a distância, com carga horária de 18 h/a.

Recife, 26/11/2025

MARIA EVANGELINA PESSOA GUERRA
Coordenadora Geral da Escola de Contas

CERTIFICADO

Certificamos que

Roberto Alves

participou do Curso

Investimentos para RPPS

na modalidade presencial, com carga horária de 15 h/a.

Recife, 10/12/2025



MARIA EVANGELINA PESSOA GUERRA
Coordenadora Geral da Escola de Contas